

Situación de personas migrantes en Guatemala

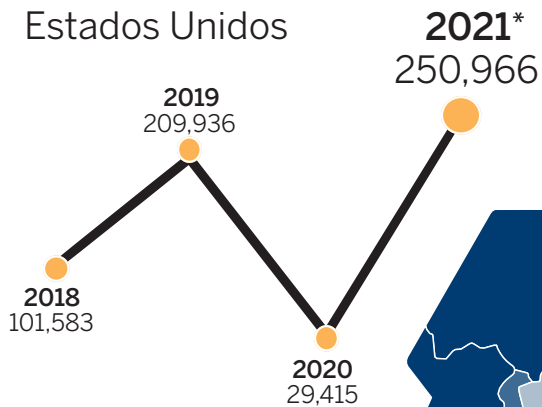

Personas **detenidas** en la frontera sur de Estados Unidos



En promedio **919**

personas detenidas al día en lo que va del año 2021.

*Datos del año 2021 comprenden el periodo del 1 de enero hasta el 30 de septiembre (detenidos y retornados) y del primer semestre del año (solicitudes de asilo).

Fuente: U.S Customs and Border Protection (personas detenidas), OIM (personas retornadas) y ACNUR (solicitudes de asilo).

Personas **retornadas**

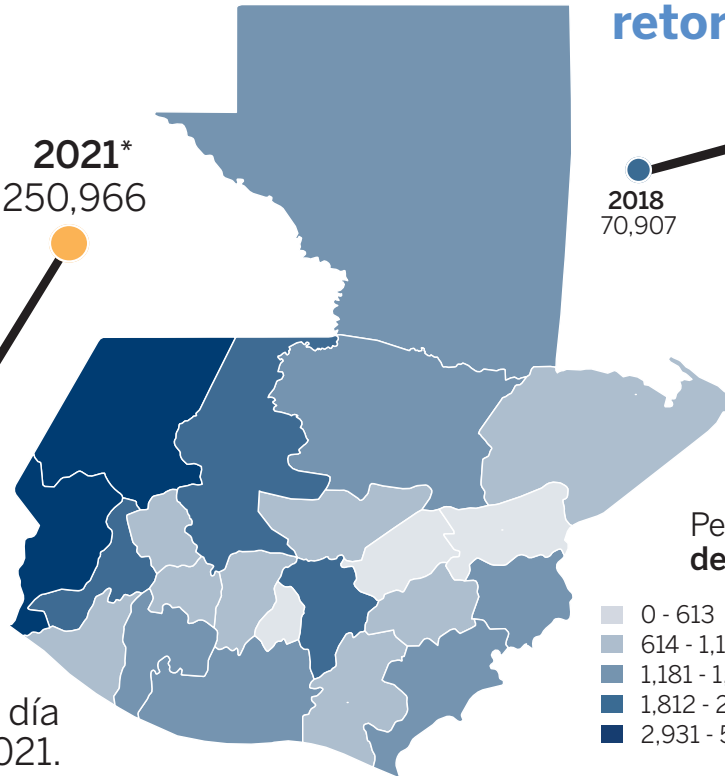
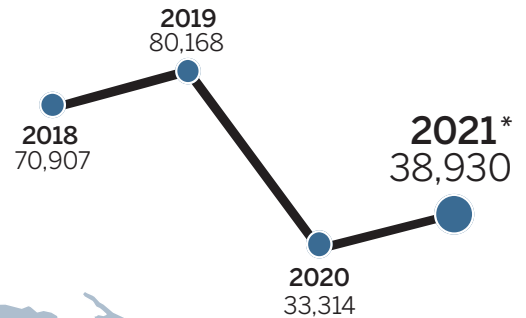

14,208

solicitudes de asilo en el primer semestre del año 2021.

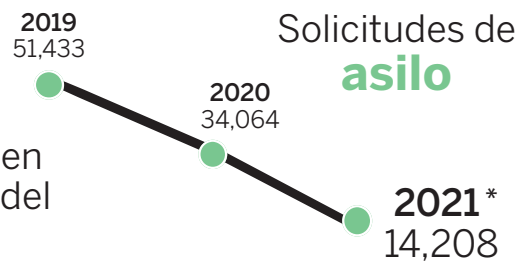

¿Quiénes migran?

La siguiente información corresponde a la base de datos de **79 personas migrantes** que han retornado a Guatemala y que han sido atendidas por Cristosal desde el año 2019.

MIGRANTES POR SEXO



RANGOS ETARIOS

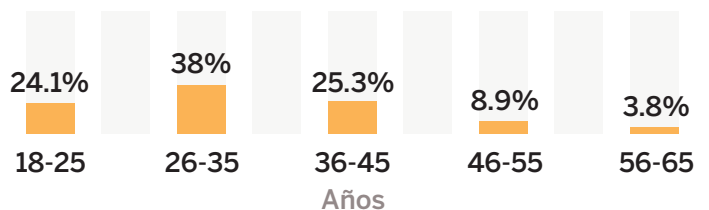

4 personas de la comunidad LGBTIQ+ fueron atendidas por Cristosal, según los casos registrados.

Causas de la migración

Según las personas retornadas que han sido atendidas por Cristosal en Guatemala, las principales razones que las obligan a migrar son la **violencia (51.9%)** y las **condiciones económicas desfavorables (62%)**.

Nota: Respuestas de opción múltiple. Cada persona pudo haber elegido una o más opciones, por lo que los porcentajes no suman 100%.

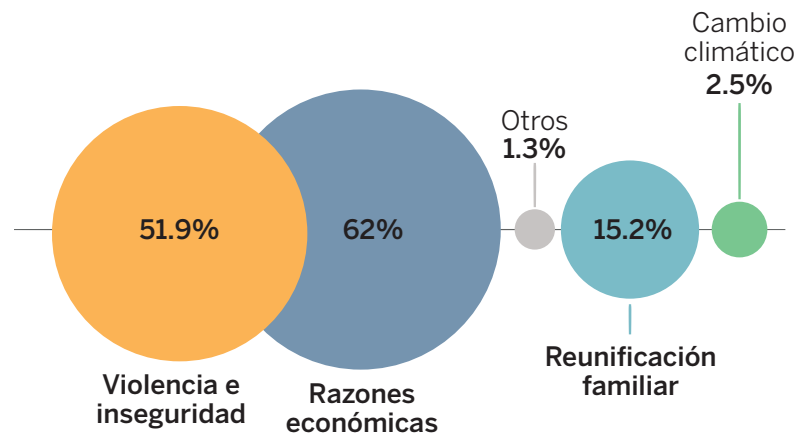

41 personas han tenido que migrar debido a la violencia e inseguridad

Migración por **violencia**

PERPETRADORES

Se presentan los victimarios más mencionados, n=41
Respuestas de opción múltiple

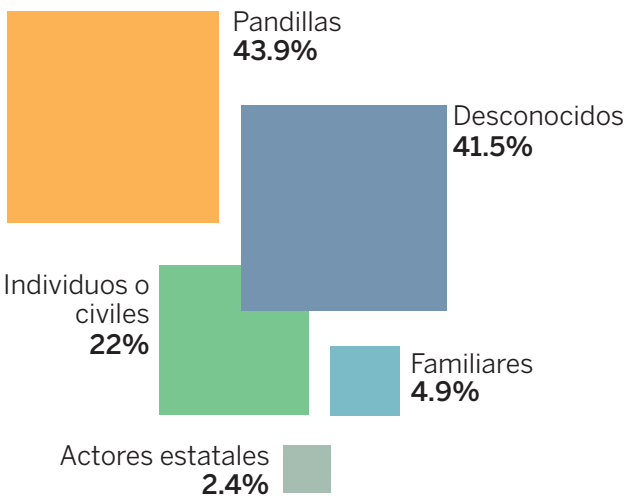

HECHOS DE VIOLENCIA

Se presentan los hechos más mencionados, n=41
Respuestas de opción múltiple

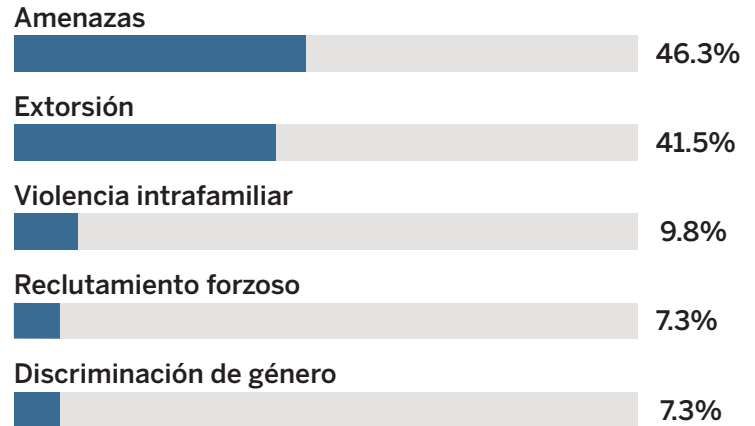

Según las personas que han migrado debido a la violencia, el 46.3% ha sido víctima de amenazas y el 41.5% de extorsión. Entre los principales victimarios se encuentran las pandillas (43.9%).

Activación estatal e intenciones migratorias

40% n=20

ha presentado una denuncia a instituciones del Estado, independientemente de los hechos que hayan sufrido. **Esto refleja la poca confianza o credibilidad** que las personas tienen en las instituciones oficiales.

58.2%

de las personas retornadas no ha podido regresar a sus lugares de origen, debido principalmente a las amenazas, la delincuencia o el cambio climático.

30.4%

de las personas retornadas tiene intenciones de migrar en el futuro.

La migración y la comunidad LGBTIQ+

Las personas de la población LGBTIQ+ en Guatemala se enfrentan muchas veces a diversos tipos de violencia física, psicológica y sexual. A continuación se presentan tres testimonios de personas de la comunidad LGBTIQ+ que han sido atendidas por Cristosal y han tenido que migrar o se han visto forzadas a desplazarse internamente debido a los hechos.



“En el año 2011, cuando comenzó mi proceso [transición] de identidad de género, empezaron las críticas, las burlas y los malos tratos por parte de mi familia. Mi situación se volvió completamente difícil cuando un tío me agredió físicamente con un arma blanca con la intención de causarme la muerte, y hasta me amenazó para que no le contara a nadie, todo por culpa de su odio, sus prejuicios y su machismo. Esta situación hizo que tomara la decisión de desplazarme hasta otra ciudad y hasta conseguí un trabajo en una abarrotería, pero en poco tiempo empecé a ser abusado sexualmente por parte de mi empleador. No quise denunciar el hecho porque tenía mucho miedo y solo decidí salir del país rumbo a Estados Unidos.

En México fui interceptado por las autoridades de migración cuando me faltaba poco por cruzar la frontera, y mientras me tenían capturado volví a ser víctima de acoso sexual, esta vez por parte de las autoridades que no toleraban mi identidad de género. Fui retornado inmediatamente hacia Guatemala, y al regresar al país fui acogido por una asociación que me brindó albergue. Actualmente me encuentro buscando un lugar seguro donde vivir.

**Alejandro, 23 años, hombre trans
Guatemala, Guatemala**

“Yo vivía con mis hermanas en un pequeño apartamento. **Mi mamá se fue a Estados Unidos por razones económicas, y porque sufrió de violencia de género.** Un día le llegó un mensaje por Facebook con fotos de mis hermanas y yo, así como de nuestra casa. Le dijeron que si no pagaba o si denunciaba el hecho, nos podían matar.

A raíz de eso nos fuimos con mi hermana menor para México. Cruzamos el río Bravo y al llegar a la orilla nos detuvieron las autoridades migratorias. A mi hermana la enviaron con mi madre, pero a mí me obligaron a tomar un avión a Guatemala y me deportaron.

**Eduardo, 20 años, joven bisexual
Guatemala, Guatemala**

“Empecé a ser extorsionada por un grupo criminal de la zona. Un día me negué a pagarles y terminé en el hospital, con heridas en el tórax, brazos y cuello.

Huí de Guatemala y me fui para México con la intención de solicitar asilo, pero me dijeron que mi solicitud no aplicaba y me deportaron. Regresé al país y, con ayuda de varias organizaciones sociales, pude trasladarme a Petén, donde vive una parte de mi familia. El problema es que **aquí no me siento segura, ya que sufro de discriminación y conflictos familiares debido a mi identidad de género.**

**Andrea, 24 años, mujer trans
Petén, Guatemala**

